Stockholms stads arbete med Covid-19-pandemin – erfarenheter från de första månaderna och tankar framåt

3 december 2020

Veronica Wolgast Carstorp
Socialförvaltningen

Stadens inriktning

Begränsa smittspridning med särskilt fokus på riskgrupper

Upprätthåll prioriterade verksamheter

Ha beredskap för uthållighet och en eskalerande situation

Verka för ökad trygghet genom att förstärka myndigheternas budskap

Anpassa ordinarie verksamheter och uppdrag till rådande läge

Stockholms stad

Övergripande arbete

Central krisledning (CKL)

Krisledningsnämnd (KLN)

Utgångspunkt i rekommendationer från nationella myndigheter

Omvärldsbevakning

Lägesmätningar och lägesbilder

Beredskapsplaner/omfallsplanering

Samarbete med Region Stockholm

Samarbete med andra kommuner i Stockholmsregionen

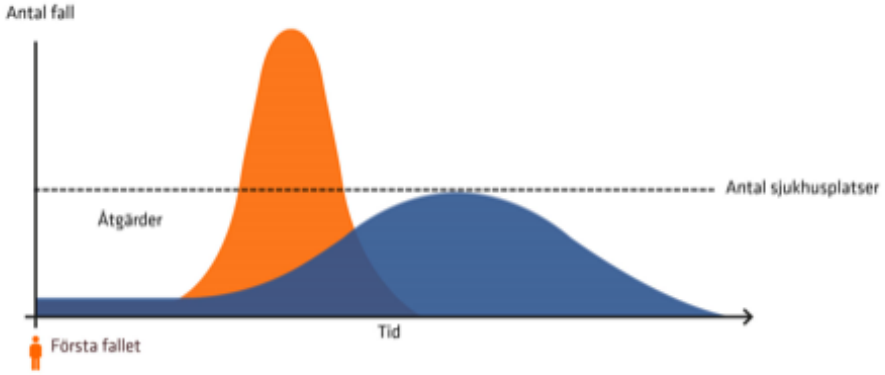

Källa: Folkhälsomyndigheten

Stockholms stad

Kommer ni ihåg?

SVERIGE
2020-03-18 20:53

Fortsatt stor brist på skyddsmateriel: ”Bara början”

En leverans av tiotusentals andningsmasker har nu anlänt till Sverige, meddelar regeringen.

VÄRLDEN
2020-03-18 20:50

Storbritannien stänger skolor

Storbritannien har beslutat att stänga landets skolor i syfte att kontrollera nya coronautbrottet.

VÄRLDEN
2020-03-18 20:49

Spanien riskerar få slut på intensivvårdsplatser

Spanien kan vara på väg mot en fullskalig hälsokris. Drygt 9.000 intensivvårdsplatser kan behövas inom en ...

STHLM
2020-03-18 20:35

Besöksstopp på Stockholms äldreboenden efter flera coronafall

Stockholms stad inför nu besöksstopp på samtliga äldreboenden i staden. Flera fall av coronasmitta har ...

STHLM
2020-03-18 21:12

König Jerlmyr: Vi har snart akut materielbrist - Stockholm måste prioriteras

Nu larmar finansborgarrådet i Stockholm om brist på skyddsmateriel på vårdboenden och i hemtjänsten.

SVERIGE
2020-03-27 18:49

22.000 svenskar väntas behöva sjukhusvård vid första coronavågen

Den första vågen av covid-19 väntas bli kraftig och 100.000 svenskar väntas söka vård.

SVERIGE
2020-03-27 18:35

Anders Tegnell: Vi har fortfarande en flack kurva

Sverige har inte nått punkten där kurvan över antalet sjukdomsfall går brant uppåt, menar statsepidemiolog ...

STHLM
2020-03-27 19:42

Här byggs Stockholmsmässan om till sjukhus

I en kapplöpning mot coronaepidemin byggs just nu Stockholmsmässan i Älvsjö om till ett sjukhus i rasande ...

Stockholms stad

Stockholms stad

Stockholms stad

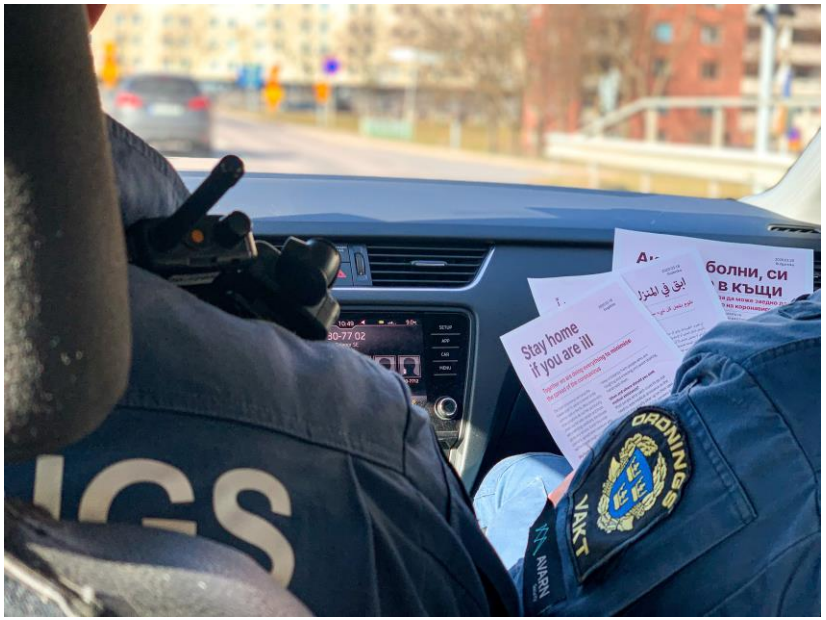

Stockholms stad

Februari

Fördjupad omvärldsbevakning

Kontakt med andra städer

Stab

Särskild beredskapsplanering för stadens förvaltningar och bolag

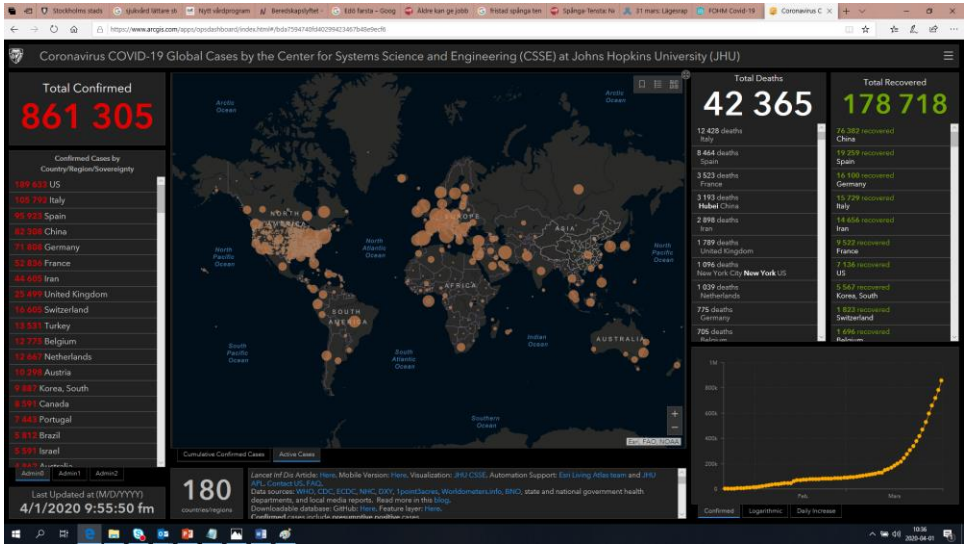

Stockholms stad

Mars

CKL och krisledningsnämnd aktiveras

Allmän smittspridning i Stockholm

Distansundervisning Gymnasie- och Högskola

Förberedelse för eventuell skolstängning

Analys av konsekvenser för om staden/regionen skulle sättas i karantän

Beslut om besöksstopp på särskilda boenden för äldre och vissa boenden inom LSS och Socialpsykiatri för att skydda riskgrupper

Beslut om lättnader för det lokala näringslivet

Fokus på hindra smittspridning inom äldreomsorgen

Logistikfunktion startar

Hemarbete för anställda i staden

Stockholms stad

April

Särskilda vårdplatser startas tillsammans med Region Stockholm för äldre som skrivs ut från sjukvården

Evakueringsboende öppnar

Fokus på materialfrågan

Regionen ökar testkapaciteten

Fortsatt uppföljning av sociala konsekvenser

Smittskyddsåtgärder på serveringsställen

Statistik

Media

Stockholms stad

Maj och sommar 2020

Kommunikation inför och under sommaren för att undvika folksamlingar och trängsel

Planering för att fler stockholmare än vanligt vistas i staden under sommaren

Möjliggöra kolloverksamheter och feriejobb anpassade efter rådande läge

Beredskap för eventuell social oro

Succesiv öppning av daglig verksamhet

Arbete med säkra besök inom äldreomsorgen

Stockholms stad

Stockholms stad

Stockholms stad

Goda exempel på samverkan

Fördjupad nationell och internationell omvärldsbevakning som delades med länsstyrelsen, SSR, SKR, Polismyndigheten, Post och telestyrelsen, Säpo och övriga storstäder i Sverige

CKL har även, via säkerhetsenheten, haft kontakt och delat lägesbilder med övriga nordiska huvudstäder.

Stockholms stad iordningställde särskilda vårdplatser för äldre i samarbete med Region Stockholm för att vid behov kunna avlasta sjukvården

Under våren var det stor brist på skyddsutrustning. För att bistå Länsstyrelsen i deras samordnande uppdrag hanterade Stockholms stad logistiken med lagerhållning och transport av skyddsutrustning för samtliga kommuner i länet

Stockholms stad startade egen produktion av skyddsmaterial och samordnade mottagande av donationer

Stockholms stad

Hösten

Omvärldsbevakning

Beredskapsplanering

CKL

Fokus på:

- Beredskap för lokala utbrott
- Trängsel i kollektivtrafik
- Skydda riskgrupper
- Det nya normala
- Upprätthålla verksamheter

Stockholms stad

Stockholms stad

Stockholms stads utvärderingssekretariat – hanteringen av Covid-19-pandemin

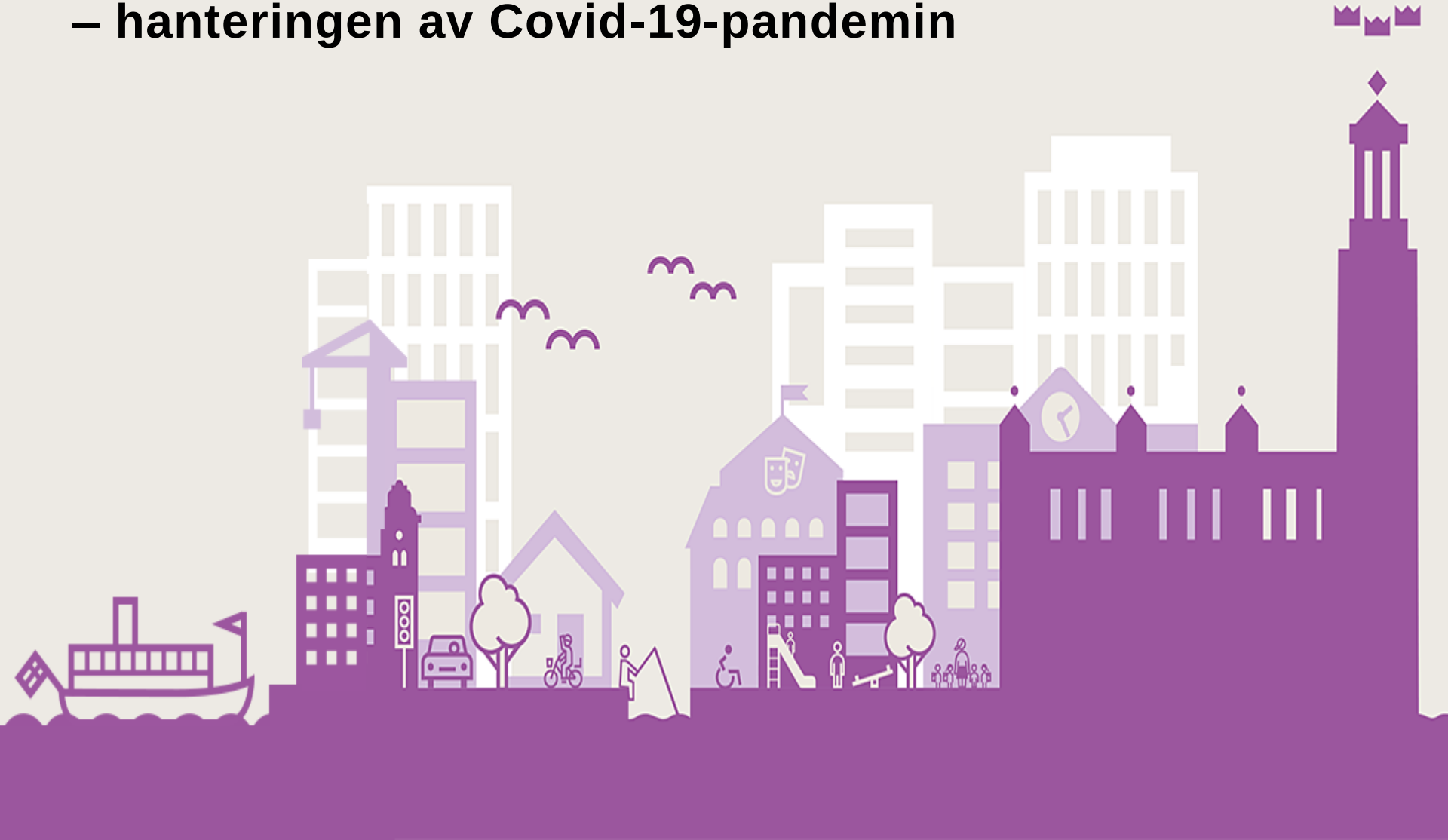

Utvärderingssekretariatets uppdrag

Beslut i kommunstyrelsen i juni 2020:

”Stadens hantering av Covid-19-pandemin ska utvärderas i flera steg, och inledas med en processutvärdering av de första månadernas krishantering, i enlighet med vad som anförs i stadsledningskontorets tjänsteutlåtande.”

Stadsdirektören tillskapade utvärderingssekretariatet som fick i uppdrag att samordna och styra utvärderingen. Sekretariatet består av fyra tjänstemän från Stockholms stad, som inte själva deltagit i den centrala krisledningen, och arbetar med stöd av externa konsulter.

Anna Hadenius

Miljödirektör

Kerstin Sandström

Stadsdelsdirektör Farsta

Lotte Lindgren

Projektledare SLK

Jacob Landin

Kommunikationschef SISAB

Inriktning

Utvärderingen har fokus på lärande och utveckling.

Målsättningen är att staden ska bli starkare – i vardag och i kris.

Arbetet präglas av oberoende, mod och transparens.

- Det som kan kommuniceras kommer att kommuniceras.

Tar gärna del av förvaltningar/bolags egna utvärderingar.

Samordna kontakt med större externa utvärderingar.

Stockholms stad

Tidplan

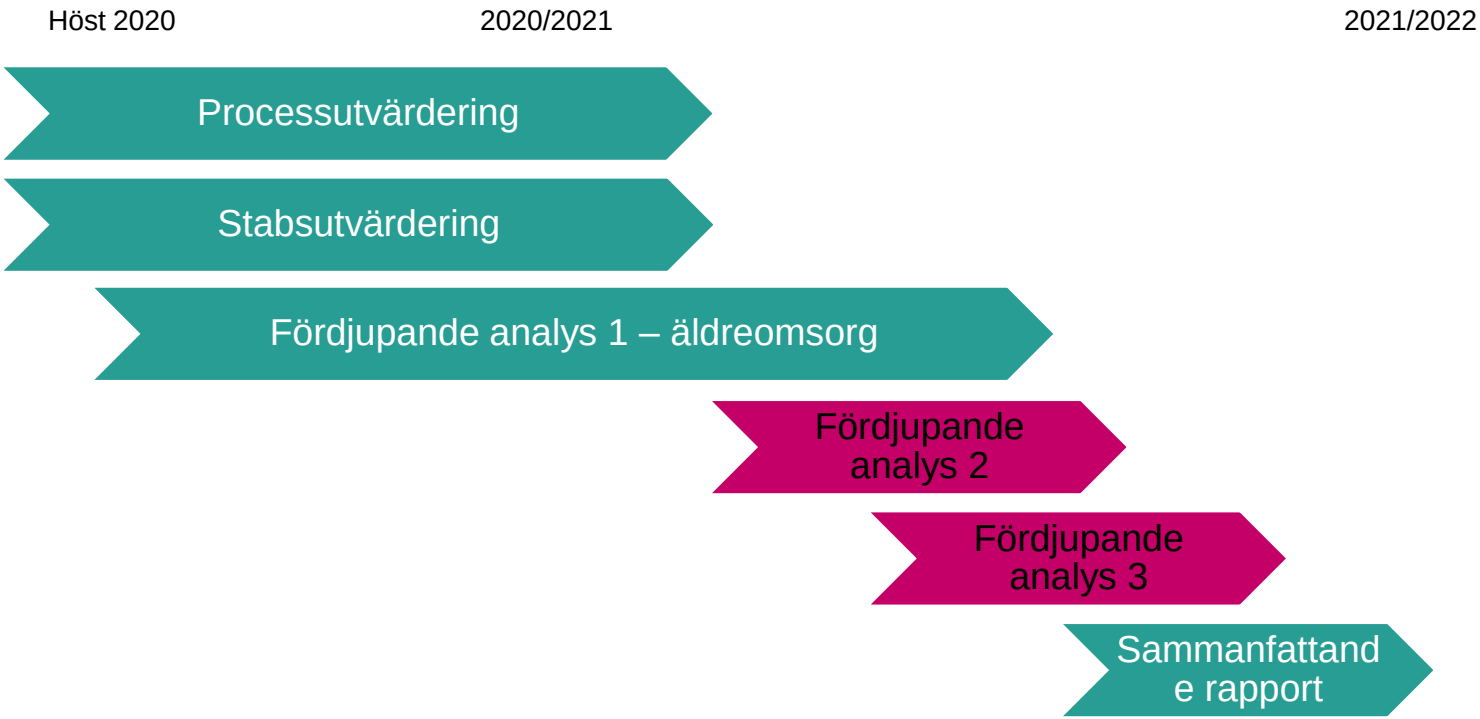

Stockholms stad

Stockholms stad

LSS – daglig verksamhet

LSS

Inget tydligt svar på hur smitta uppstått, finns exempel på att det är hos fotvården, i taxin, via personal på DV, personal på gruppbostad, via föräldrar m.fl

LSS-hälsan provtar vid minsta symptom (både DV och boende).

Om det har funnits smitta på DV rekommenderas att de som varit nära den smittade personen är kvar hemma och inte går till DV, men individuella lösningar kan behövas.

Verksamhetsansvariga rådgör vid behov med LSS-hälsans verksamhetschef, sjuksköterskor och MAS.

Stockholms stad

Daglig verksamhet

Vid en total stängning av DV finns många negativa konsekvenser för brukarna. För att undvika detta och samtidigt hantera situationen behöver staden jobba flexibelt och med individuella lösningar (både för DV och individer) exempelvis med mindre grupper, dela upp veckan med mera.

Viktigt att ett förebyggande arbete görs. Gemensam planering kan behöva göras; DV, boenden, biståndsbedömare, anhöriga osv.

Taxiresor kan beviljas om man i vanliga fall reser med Samtrans och det är för riskfyllt med samåkning, utifrån individens tillstånd (skörhet, riskgrupp).

Stockholms stad